



**Karjatiedot**

Karjatunnus	Tulopäivä- ja tapa	Omistaja	Tila	Kunta	Osoite
652064	11.12.2014 osto	Kangasmäki Jukka ja Merja	Kangasmäki	Virrat	Töllintie 144, 42870 KOTALA
800297	25.05.2013 syntymä	Seppälä Mika ja Elina	Seppälä	Hartola	

**Eläimen tunnistetiedot**

Wuoren Fergu						Polveutuminen
Syntynyt	Sukupuoli	Rotu	Väri	Sarvellisuus	Alkuperämaan tunnus	DNA-määrytykset
25.05.2013	sonni	HC	PU	S	FIN 000000000835	
Kantakirjanumero	Hyv.pvm.	Kantakirja	Merkintemistapa	Alkiosta	DNA-tutkimukset	
Hc 835	07.11.2014	Highland Cattle	EU-MERKKI			

**Painot, jalostusarvot, (arvosteluvarmuus), jälkeläismäärä ja karjojen määrä**

**Kokonaisjalostusarvo +6**

Syntymäpaino	32	104/ +0.6	(90)	21/1
200 pv paino	231	108/ +5.0	(73)	3/1
365 pv paino	297	107/ +7.0	(75)	3/1
Emo-ominaisuudet	105		(49)	/
Poik. (isänä)	112		(77)	21/1
Poik. (emänisänä)	97		(40)	14/1
Teuraspaino	102/	+4.0	(43)	5/0
Ruholuokka				
Rasvaluokka				

**Indeksit**

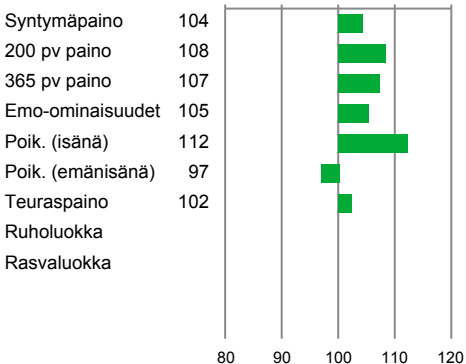

\* 3. polven vanhempien indeksit: syntymäpaino, 200 pv paino, 365 pv paino, emoindeksi, poikima(i), poikima(ei), teuraspaino, ruholuokka, rasvaluokka, kokonaisjalostusarvo.

**Polveutuminen**

<p><b>Isä Donnchadh of Miungairigh</b> Hc 690 GBR 544552500027 Synt. 23.03.2010 Iso-Britannia DNA Väri/Sarv. PU / S Korva 0 Rodut (%) Jalostusarvot Kok.jal. +22 Synt. 109/ +1.3 (93) 47/3 Emo-om. 107 (63) 12/2 200pv 119/+12.0 (88) 42/2 Poik(i) 125 (84) 47/3 365pv 123/+23.0 (88) 31/2 Poik(ei) 79 (45) 43/3 Teurasp. 108/+14.0 (54) 47/1 Ruhol. 86/ -0.3 (38) 1/1 Rasval.</p>	<p><b>II Achadh Chuilter of Ormsary</b> Hc 687 2007 Iso-Britannia GBR 000000071393 Väri/Sarv. - / - DNA Jalostusarvot Kok.jal. Synt. Emo-om. Teurasp. 110 200pv Poik(i) 118 Ruhol. 89 365pv Poik(ei) Rasval. 105</p>	<p><b>III Hamish Mhor 2nd of Callachally</b> Hc 686 2000 Iso-Britannia GBR 541020100022 Ind* <b>IIIE Eva 19th of Ormsary</b> 2873 Hc 1998 Iso-Britannia GBR 000009100719 Ind*</p>
<p><b>Emä Flora of Korventaust</b> 2572 Hc FI000010225649-3 Synt. 23.04.2010 Suomi DNA Väri/Sarv. PU / S Korva 12 Rodut (%) Jalostusarvot Kok.jal. +2 Synt. 26 100/ +0.0 (83) 5/1 Emo-om. 106 (74) 5/1 200pv 183 96/ -2.0 (80) 5/1 Poik(i) 112 (68) 5/1 365pv 285 99/ -1.0 (75) 4/1 Poik(ei) 112 (59) 5/1 Teurasp. 98/ -4.0 (42) 5/0 Ruhol. Rasval.</p>	<p><b>IE Clara Beg 3rd of Miungairigh</b> 2877 Hc 2004 Iso-Britannia GBR 544592400008 Väri/Sarv. - / - DNA Jalostusarvot Kok.jal. Synt. Emo-om. Teurasp. 200pv Poik(i) 119 Ruhol. 365pv Poik(ei) Rasval.</p>	<p><b>IEI Eoin Mhor of Beinn-Latha-Ur</b> Hc 555 1998 Iso-Britannia GBR 000031200014 Ind* - - - - 116 - - - - - <b>IEE Clara Beg 2nd o Torloisk</b> 2876 Hc 1992 Iso-Britannia GBR 000000035839 Ind*</p>
<p><b>Ei Samson of Brunnila</b> Hc 390 2007 Suomi FIN 000000000390 Väri/Sarv. - / - DNA Jalostusarvot Kok.jal. +3 Synt. 104 Emo-om. 118 Teurasp. 101 200pv 94 Poik(i) 108 Ruhol. 103 365pv 107 Poik(ei) 96 Rasval.</p>	<p><b>EE Flora</b> 2245 Hc 2007 Suomi FI000008936074-5 Väri/Sarv. - / S DNA Jalostusarvot Kok.jal. Synt. 109 Emo-om. 113 Teurasp. 99 200pv 95 Poik(i) 94 Ruhol. 365pv Poik(ei) 110 Rasval.</p>	<p><b>EII King John von Hackenstedt</b> Hc 110 2001 Saksa DEU 000000000110 Ind* 101 82 92 99 90 89 90 104 103 -14 <b>EIE Emilia Fox Of Blocken</b> 481 Hc 1999 Saksa DEU 000343860893 Ind* 116 105 119 131 96 104 111 - - +25</p>
		<p><b>EEI Amadeus</b> Hc 460 2002 Suomi FIN 000000000460 Ind* <b>EEE Nancy</b> 325 Hc 2001 Suomi FI000007040563-5 Ind* - - - 101 89 100 92 92 97 -</p>

**Painot, jalostusarvot, (arvosteluvarmuus), jälkeläismäärä ja karjojen määrä**

	Syntymäpaino	200 pv paino	365 pv paino	Emo-om.	Poik. (isänä)	Poik. (emäisänä)	Teuraspaino	Ruholuokka	Rasvaluokka	Kok. jal.
Eläin Wuoren Fergu	32 104/ +0.6 (90) 21/1	231 108/ +5.0 (73) 3/1	297 107/ +7.0 (75) 3/1	105 (49) /	112 (77) 21/1	97 (40) 14/1	102/ +4.0 (43) 5/0			+6
I Donnchadh of Miungairigh	109/ +1.3 (93) 47/3	119/+12.0 (88) 42/2	123/+23.0 (88) 31/2	107 (63) 12/2	125 (84) 47/3	79 (45) 43/3	108/+14.0 (54) 47/1	86/ -0.3 (38) 1/1		+22
E Flora of Korventaust	26 100/ +0.0 (83) 5/1	183 96/ -2.0 (80) 5/1	285 99/ -1.0 (75) 4/1	106 (74) 5/1	112 (68) 5/1	112 (59) 5/1	98/ -4.0 (42) 5/0			+2
II Achadh Chuilteir of Omsary					118 (55) 2/0		110/+17.0 (45) 2/0	89/ -0.3 (38) 2/0	105/ +0.1 (37) 1/0	
Ei Samson of Brunnila	31 104/ +0.6 (89) 16/4	227 94/ -4.0 (84) 15/4	310 107/ +7.0 (85) 13/5	118 (70) 13/4	108 (77) 19/3	96 (61) 19/3	101/ +1.0 (50) 17/0	103/ +0.1 (35) 0/0		+3



**Poikimiset**

**Flora of Korventaust**

**Alkioista syntyneet vasikat**

Poikimispvm	Vasikan korva/ syntymätunnus	Poik. kerta	Vasikan isä	Sp.	Poik.vaik.	Synt. kg ind.	200 pv kg ind.	365 pv kg ind.	Emo- om.	Poik (i)	Poik (ei)	Teurasp.	Ruhol.	Rasval.	Kok. jal.	Synt. vuosi	Lehmä kpl	Sonni kpl
25.05.2013	606/11336215	1	D. of Miungai Hc 690	S	avustettiin	32 104	231 108	297 107	105	112	97	102			+6			
23.04.2014	611/11336220	2	D. of Miungai Hc 690	L	ilman apua	31 106	191 106	258 113	106	122	86	104			+13			
03.04.2015	623/11661504	3	D. of Miungai Hc 690	L	ilman apua	30 98	187 104	253 108		134	90	102						
03.04.2016	636/12370476	4	H. Dubh of Miun Hc 670	S	ilman apua	30 98	228 102	273 102	91	119	102	103			+4			
24.03.2017	648/12370488	5	H. Dubh of Miun Hc 670	L	ilman apua	30 99	193 101			114	104	103						

**Rakenne**

**1. W. Fergu (14.02.2018) 2. F. of Korventau (27.09.2013) 3. D. of Miungai (06.11.2015)**

**Paras luokitus**

Runko	1.	2.	3.	Lihakkuus	1.	2.	3.	Utare	1.	2.	3.		W. Fergu		D. of Miungai
Rinnan leveys	6	5	6	Reiden leveys	6	6	7	Utareen muoto		5					
Rinnan syvyys	7	6	7	Sisäreiden leveys	7	5	8	Utareen tasapaino				Pvm	14.02.2018		06.11.2015
Takakorkeus	138	131	141	Reiden pituus	7	8	8	Vedinten pituus				Runko	83		87
Selkälinja	7	7	7	Reiden leveys sivulta	7	5	7	Vedinten paksuus				Jalat	83		85
Etuselän leveys	7	5	8					Utarehuomiot 1				Lihakkuus	85		90
Takaselän leveys	6	6	7	<b>Jalat</b>				Utarehuomiot 2				Yht.	VG 85		EX 90
Lantion kulma	4	4	4	Kinner	4	5	5	<b>Muut ominaisuudet</b>							
Lantion pituus	7	7	7	Vuohinen	6	4	5	Harmonia	8	6	9				
Lantion leveys	6	4	8	Takajalat takaa	7	6	7	Kuntoluokka	6	5	7				
Selän pituus	95		110	Etujalat edestä	7	7	8	Luonne	4	5					
Runkohuomiot 1				Luuston laatu	4	3	6	Kivesten ympärys							
Runkohuomiot 2				Jalkahuomiot 1				Sukuelimet							
				Jalkahuomiot 2				Napatyrä		1					